IZMJENE I DOPUNE PROSTORNOG PLANA UREĐENJA
OPĆINE PODGORA

2.2 ENERGETSKI SUSTAV

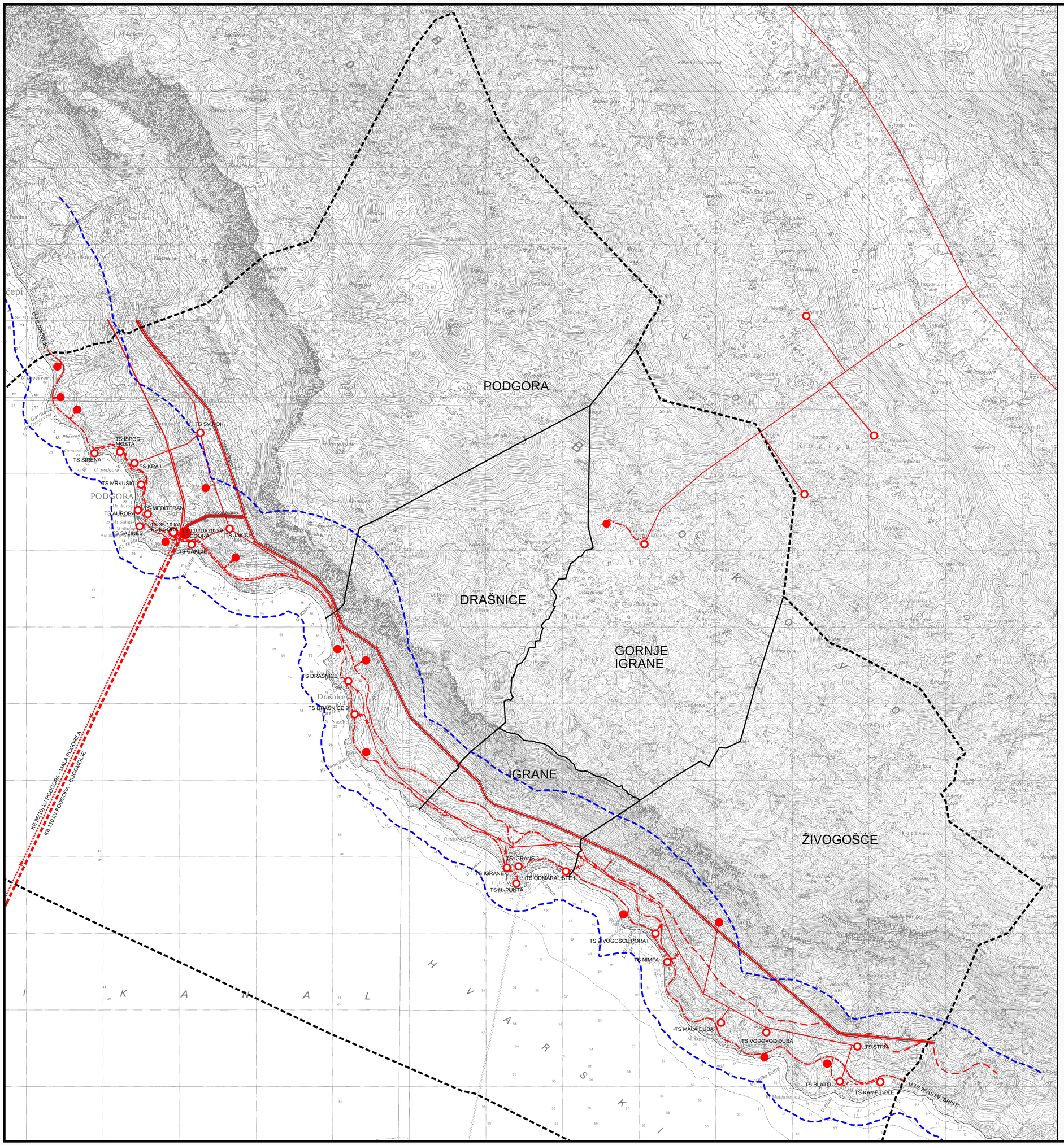

TERITORIJALNE I STATISTIČKE GRANICE

GRANICA NASELJA

OSTALE GRANICE

OBUHVAT PROSTORNOG PLANA

PROSTOR OGRANIČENJA

Postojeće Planirano

ELEKTROENERGETIKA

Transformatorska i rasklopna postrojenja

Postojeće Planirano

TRAFO STANICA 110/10(20) kV

TRAFO STANICA 35/10 kV

TRAFO STANICA 10(20)/0,4 kV

Elektroprijenosni uređaji

Postojeće Planirano

DALEKOVOD 110 kV

DALEKOVOD 35 kV

DALEKOVOD 10 kV

DALEKOVOD 10 kV koji se ukida

ZAŠTITNI KORIDOR

KABEL 110 kV (podmorski)

KABEL 35 kV (podmorski, koji je van funkcije)

KABEL 35 kV

KABEL 20 kV

KABEL 10 kV

0 1 16 ha

0 250m 1000m 2000m

PROČIŠĆENI GRAFIČKI DIO

URBOS

BIRO ZA PROSTORNO PLANIRANJE, URBANIZAM I ZAŠTITU OKOLIŠA
d.o.o. SPLIT, Solurat 22
BR. ELABORATA: 683/16

Županija:	SPLITSKO - DALMATINSKA
Grad/općina:	OPĆINA PODGORA
Naziv prostornog plana:	PROSTORNI PLAN UREĐENJA OPĆINE PODGORA
Naziv kartografskog prikaza:	INFRASTRUKTURNI SUSTAVI I MREŽE ENERGETSKI SUSTAV
Broj kartografskog prikaza: 2.2	Mjerilo kartografskog prikaza: 1:25000
Odluka o izradi plana (službeno glasilo): "Službeni glasnik Općine Podgora br. 3/16. od 16. veljače 2016.g.	Odluka predstavničkog tijela o donošenju plana: (službeno glasilo): "Službeni glasnik Općine Podgora br. 6/17."
Javna rasprava (datum objave): Slobodna Dalmacija od 2. rujna 2016.g.	Javni uvid održan: 12. rujna do 27. rujna 2016.g.
Pečat tijela odgovornog za provođenje javne rasprave:	Odgovorna osoba za provođenje javne rasprave: ANTE MILIČIĆ, načelnik (ime, prezime i potpis)
Suglasnost na plan prema članku 108. Zakona o prostornom uređenju ("Narodne novine" br. 153/13.), broj suglasnosti klasa: 350-02/17-11/5; Ur. broj: 531-05-17-3 datum: 23. ožujka 2017. broj suglasnosti klasa: 350-02/17-11/5; Ur. broj: 531-05-17-5 datum: 13. travnja 2017.	
Pravna osoba/tijelo koje je izradilo plan:	URBOS doo SPLIT Biro za prostorno planiranje, urbanizam i zaštitu okoliša
Pečat pravne osobe/tijela koje je izradilo plan:	Odgovorna osoba: MAJA MADIRACA, dipl. oec. (ime, prezime i potpis)
Odgovorni voditelj: GORDANA RADMAN, dipl. ing. arh.	
Stručni tim u izradi plana: 1. GORDANA RADMAN, dipl. ing. arh. 2. MAJA MADIRACA, dipl. oec. 3. dr.sc. ZORAN RADMAN, znanst.surad. 4. LARISA BAČIĆ, dipl. ing. građ.	5. IVANA BUBIĆ, univ.spec.oec. 6. ANA PASTUOVIĆ, mag. ing.aedif. 7. TONI LUŠIĆ, mag. ing. arch. 8. MISLAV MADIRACA, man. EU fondova
Pečat predstavničkog tijela:	Predsjednik predstavničkog tijela: (ime, prezime i potpis)
Istovjetnost ovog prostornog plana s izvornikom ovjerava: (ime, prezime i potpis)	Pečat nadležnog tijela: