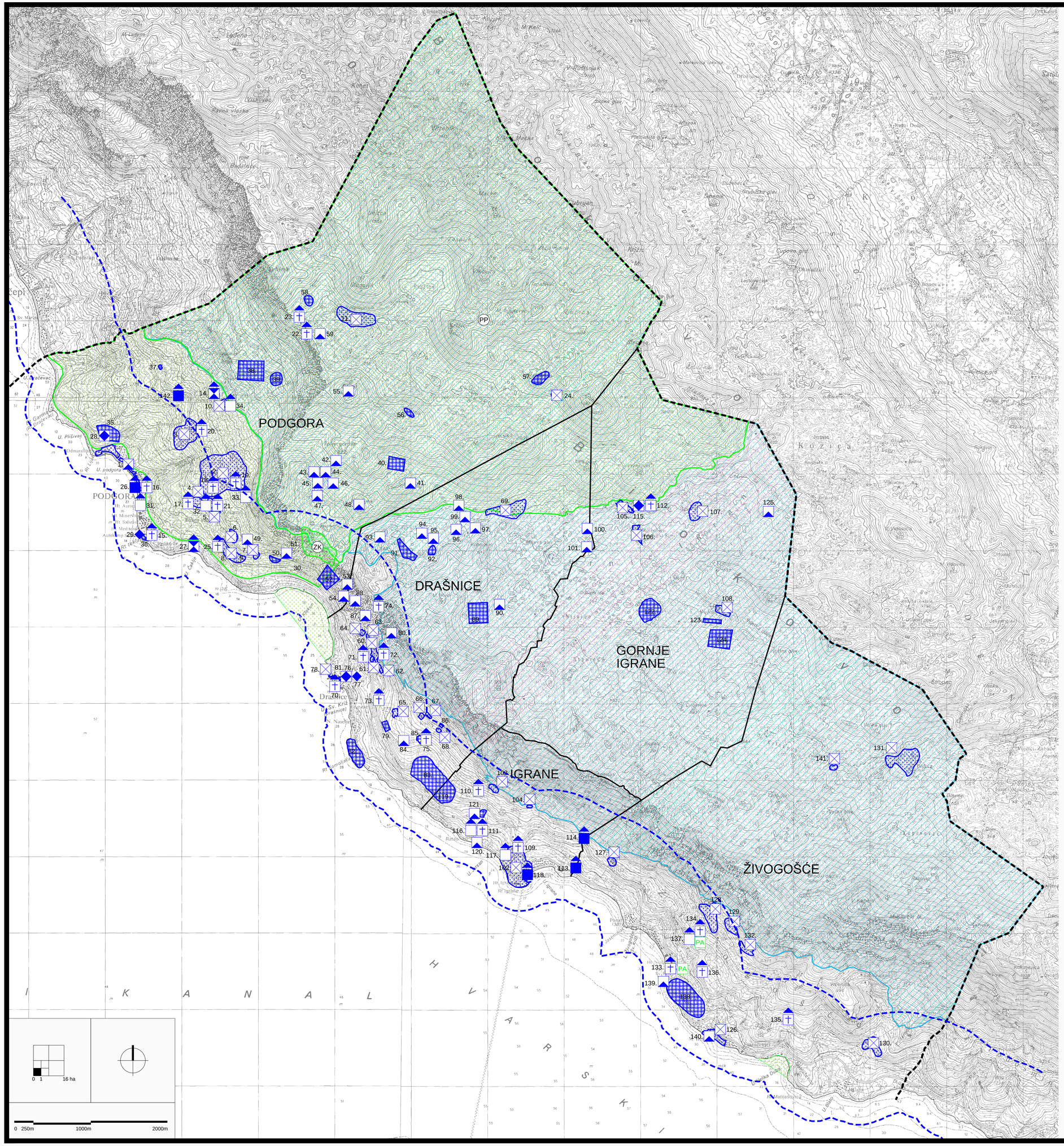

PROSTORNI PLAN UREĐENJA
OPĆINE PODGORA

UVJETI KORIŠTENJA I ZAŠTITE PROSTORA
Područja posebnih uvjeta korištenja

TERITORIJALNE I STATISTIČKE GRANICE

GRANICA NASELJA

OSTALE GRANICE

OBUHVAT PROSTORNOG PLANA

PROSTOR OGRANIČENJA

ZAŠTIĆENI DIJELOVI PRIRODE

PP — PARK PRIRODE

ZK — ZNAČAJNI KRAJOBRAZ- prijedlog zaštite

PA — SPOMENIK PARKOVNE ARHITEKTURE - skupina stabala

PODRUČJA OČUVANJA ZNAČAJNA ZA PTICE

PODRUČJA OČUVANJA ZNAČAJNA ZA VRSTE I STANIŠNE TIPOVE

ARHEOLOŠKA BAŠTINA

ARHEOLOŠKO PODRUČJE

ARHEOLOŠKI POJEDINAČNI LOKALITET- KOPNENI

POVIJESNA GRADITELJSKA CJELINA

GRADSKO SEOSKA NASELJA

SEOSKA NASELJA

POVIJESNI SKLOP I GRAĐEVINA

GRADITELJSKI SKLOP

CIVILNA GRAĐEVINA

SAKRALNA GRAĐEVINA

FORTIFIKACIJE

MEMORIJALNA BAŠTINA

MEMORIJALNO I POVIJESNO PODRUČJE

SPOMEN (MEMORIJALNI) OBJEKT

PROČIŠĆENI GRAFIČKI DIO

URBOS

BIRO ZA PROSTORNO PLANIRANJE, URBANIZAM I ZAŠTITU OKOLIŠA d.o.o. SPLIT, Karamanova 11

BR. ELABORATA: 683/16.

Županija:	SPLITSKO - DALMATINSKA
Grad/općina:	OPĆINA PODGORA
Naziv prostornog plana:	IZMJENE I DOPUNE PROSTORNOG PLANA OPĆINE PODGORA
Naziv kartografskog prikaza:	UVJETI KORIŠTENJA I ZAŠTITE PROSTORA PODRUČJA POSEBNIH UVJETA KORIŠTENJA
Broj kartografskog prikaza: 3.1	Mjerilo kartografskog prikaza: 1:25000
Odluka o izradi plana (službeno glasilo): "Službeni glasnik Općine Podgora br. 3/16. od 16. veljače 2016.g.	Odluka predstavničkog tijela o donošenju plana: (službeno glasilo): "Službeni glasnik Općine Podgora br. 6/17."
Javna rasprava (datum objave): Slobodna Dalmacija od 2. rujna 2016.g.	Javni uvid održan: 12. rujna do 27. rujna 2016.g.
Pečat tijela odgovornog za provođenje javne rasprave:	Odgovorna osoba za provođenje javne rasprave: ANTE MILIČIĆ, načelnik (ime, prezime i potpis)
Suglasnost na plan prema članku 108. Zakona o prostornom uređenju ("Narodne novine" br. 153/13.), broj suglasnosti klasa: 350-02/17-11/5; Ur. broj: 531-05-17-3 datum: 23. ožujka 2017. broj suglasnosti klasa: 350-02/17-11/5; Ur. broj: 531-05-17-5 datum: 13. travnja 2017.	
Pravna osoba/tijelo koje je izradilo plan:	URBOS doo SPLIT Biro za prostorno planiranje, urbanizam i zaštitu okoliša
Pečat pravne osobe/tijela koje je izradilo plan:	Odgovorna osoba: MAJA MADIRACA, dipl. oec. (ime, prezime i potpis)
Odgovorni voditelj: GORDANA RADMAN, dipl. ing arh.	
Stručni tim u izradi plana: 1. GORDANA RADMAN, dipl. ing. arh. 2. MAJA MADIRACA, dipl. oec. 3. dr.sc. ZORAN RADMAN, znanst.surad. 4. LARISA BAČIĆ, dipl. ing. građ.	5. IVANA BUBIĆ, univ.spec.oec. 6. ANA PASTUOVIĆ, mag. ing.aedif. 7. TONI LUŠIĆ, mag. ing. arch. 8. MISLAV MADIRACA, man. EU fondova
Pečat predstavničkog tijela:	Predsjednik predstavničkog tijela: (ime, prezime i potpis)
Istovjetnost ovog prostornog plana s izvornikom ovjerava: (ime, prezime i potpis)	Pečat nadležnog tijela: