IZMJENE I DOPUNE PROSTORNOG PLANA UREĐENJA
OPĆINE PODGORA

3.2 UVJETI KORIŠTENJA I ZAŠTITE PROSTORA
Područja posebnih ograničenja u korištenju (krajobraz, tlo, vode i more)

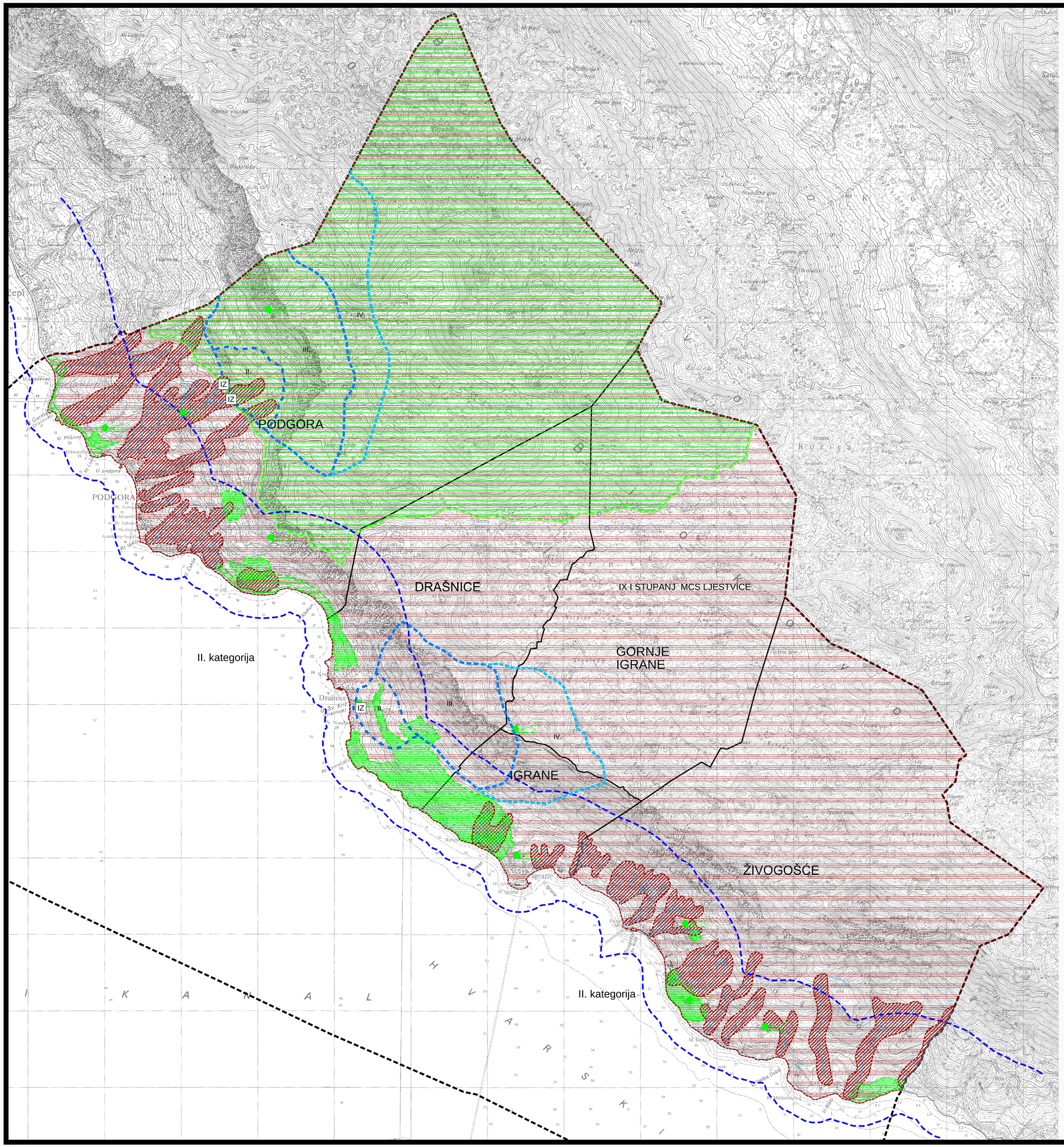

TERITORIJALNE I STATISTIČKE GRANICE

GRANICA NASELJA

OSTALE GRANICE

OBUHVAT PROSTORNOG PLANA

PROSTOR OGRANIČENJA

ZAŠTIĆENI DIJELOVI PRIRODE

PARK PRIRODE - BIOKOVO

KRAJOBRAZ

OSOBITO VRIJEDAN PREDJEL - - PRIRODNI KRAJOBRAZ

OSOBITO VRIJEDAN PREDJEL - KULTIVIRANI KRAJOBRAZ - - agrarni kultivirani krajobraz

TOČKE I POTEZI ZNAČAJNI ZA PANORAMSKE VRIJEDNOSTI KRAJOBRAZA

TLO

PODRUČJE NAJVEĆEG INTENZITETA POTRESA (IX I STUPANJ MCS LJESTVICE)

PODRUČJE POJAČANE EROZIJE

VODE I MORE

II. III. IV. IZ — VODOZAŠTITNO PODRUČJE (IZ - izvorište, II, III i IV zona zaštite)

BUJIČNI TOKOVI

II. kategorija — MORE II. KATEGORIJE

0 1 16 ha

0 250m 1000m 2000m

PROČIŠĆENI GRAFIČKI DIO

URBOS

BIRO ZA PROSTORNO PLANIRANJE, URBANIZAM I ZAŠTITU OKOLIŠA d.o.o. SPLIT, Karamanova 11

BR. ELABORATA: 683/16.

Županija: SPLITSKO - DALMATINSKA	
Grad/općina: OPĆINA PODGORA	
Naziv prostornog plana: IZMJENE I DOPUNE PROSTORNOG PLANA OPĆINE PODGORA	
Naziv kartografskog prikaza: UVJETI KORIŠTENJA I ZAŠTITE PROSTORA Područja posebnih mjera uređenja i zaštite (krajobraz, tlo, vode i more)	
Broj kartografskog prikaza: 3.2	Mjerilo kartografskog prikaza: 1:25000
Odluka o izradi plana (službeno glasilo): "Službeni glasnik Općine Podgora br. 3/16. od 16. veljače 2016.g.	Odluka predstavničkog tijela o donošenju plana: (službeno glasilo): "Službeni glasnik Općine Podgora br. 6/17."
Javna rasprava (datum objave): Slobodna Dalmacija od 2. rujna 2016.g.	Javni uvid održan: 12. rujna do 27. rujna 2016.g.
Pečat tijela odgovornog za provođenje javne rasprave:	Odgovorna osoba za provođenje javne rasprave: ANTE MILIČIĆ, načelnik (ime, prezime i potpis)
Suglasnost na plan prema članku 108. Zakona o prostornom uređenju ("Narodne novine" br. 153/13.), broj suglasnosti klasa: 350-02/17-11/5; Ur. broj: 531-05-17-3 datum: 23. ožujka 2017, broj suglasnosti klasa: 350-02/17-11/5; Ur. broj: 531-05-17-5 datum: 13. travnja 2017.	
Pravna osoba/tijelo koje je izradilo plan: URBOS doo SPLIT Biro za prostorno planiranje, urbanizam i zaštitu okoliša	
Pečat pravne osobe/tijela koje je izradilo plan:	Odgovorna osoba: MAJA MADIRACA, dipl. oec. (ime, prezime i potpis)
Odgovorni voditelj: GORDANA RADMAN, dipl. ing arh.	
Stručni tim u izradi plana: 1. GORDANA RADMAN, dipl. ing. arh. 2. MAJA MADIRACA, dipl. oec. 3. dr.sc. ZORAN RADMAN, znanst.surad. 4. LARISA BAČIĆ, dipl. ing. građ.	5. IVANA BUBIĆ, univ.spec.oec. 6. ANA PASTUOVIĆ, mag. ing.aedif. 7. TONI LUŠIĆ, mag. ing. arch. 8. MISLAV MADIRACA, man. EU fondova
Pečat predstavničkog tijela:	Predsjednik predstavničkog tijela: (ime, prezime i potpis)
Istovjetnost ovog prostornog plana s izvornikom ovjerava: (ime, prezime i potpis)	Pečat nadležnog tijela: