PROSTORNI PLAN UREĐENJA
OPĆINE PODGORA

UVJETI KORIŠTENJA I ZAŠTITE PROSTORA
Područja primjene posebnih mjera uređenja i zaštite

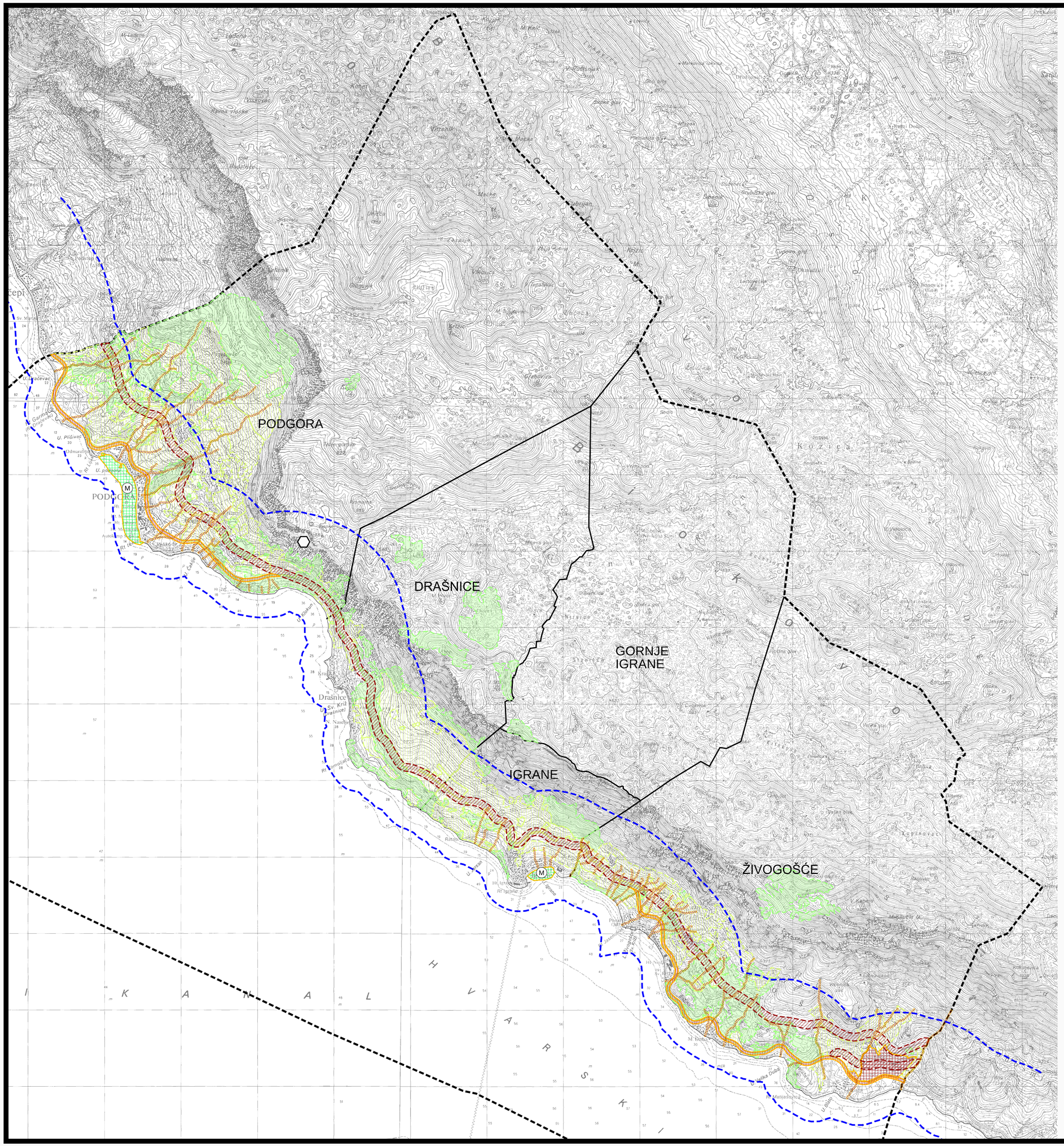

TERITORIJALNE I STATISTIČKE GRANICE

GRANICA NASELJA

OSTALE GRANICE

OBUHVAT PROSTORNOG PLANA

PROSTOR OGRANIČENJA

UREĐENJE ZEMLJIŠTA

POŠUMLJAVANJE

OZELENJIVANJE

OBLIKOVANJE ZEMLJIŠTA
UZ INFRASTRUKTURNE GRAĐEVINEVINE

ZAŠTITA POSEBNIH VRIJEDNOSTI I OBILJEŽJA

SANACIJA

OŠTEĆENO TLO EROZIJOM
- BIOLOŠKA

OPOŽARENO ŠUMSKO STANIŠTE
- REKULTIVIRANJE

PODRUČJE, CJELINE I DIJELOVI UGROŽENOG OKOLIŠA
- MORE

PODRUČJE UGROŽENO BUKOM

NAPUŠTENO ODLAGALIŠTE OTPADA

0 1 16 ha

0 250m 1000m 2000m

PROČIŠĆENI GRAFIČKI DIO

URBOS

BIRO ZA PROSTORNO PLANIRANJE, URBANIZAM I ZAŠTITU OKOLIŠA
d.o.o. SPLIT, Karamanova 11
BR. ELABORATA: 683/16.

Županija:	SPLITSKO - DALMATINSKA
Grad/općina:	OPĆINA PODGORA
Naziv prostornog plana:	IZMJENE I DOPUNE PROSTORNOG PLANA OPĆINE PODGORA
Naziv kartografskog prikaza:	UVJETI KORIŠTENJA I ZAŠTITE PROSTORA PODRUČJA PRIMJENE POSEBNIH MJERA UREĐENJA I ZAŠTITE
Broj kartografskog prikaza: 3.3	Mjerilo kartografskog prikaza: 1:25000
Odluka o izradi plana (službeno glasilo): "Službeni glasnik Općine Podgora br. 3/16. od 16. veljače 2016.g.	Odluka predstavničkog tijela o donošenju plana: (službeno glasilo): "Službeni glasnik Općine Podgora br. 6/17."
Javna rasprava (datum objave): Slobodna Dalmacija od 2. rujna 2016.g.	Javni uvid održan: 12. rujna do 27. rujna 2016.g.
Pečat tijela odgovornog za provođenje javne rasprave:	Odgovorna osoba za provođenje javne rasprave: ANTE MILIČIĆ, načelnik (ime, prezime i potpis)
Suglasnost na plan prema članku 108. Zakona o prostornom uređenju ("Narodne novine" br. 153/13.), broj suglasnosti klasa: 350-02/17-11/5; Ur. broj: 531-05-17-3 datum: 23. ožujka 2017. broj suglasnosti klasa: 350-02/17-11/5; Ur. broj: 531-05-17-5 datum: 13. travnja 2017.	
Pravna osoba/tijelo koje je izradilo plan:	URBOS doo SPLIT Biro za prostorno planiranje, urbanizam i zaštitu okoliša
Pečat pravne osobe/tijela koje je izradilo plan:	Odgovorna osoba: MAJA MADIRACA, dipl. oec. (ime, prezime i potpis)
Odgovorni voditelj: GORDANA RADMAN, dipl. ing arh.	
Stručni tim u izradi plana: 1. GORDANA RADMAN, dipl. ing. arh. 2. MAJA MADIRACA, dipl. oec. 3. dr.sc. ZORAN RADMAN, znanst.surad. 4. LARISA BAČIĆ, dipl. ing. građ. 5. IVANA BUBIĆ, univ.spec.oec. 6. ANA PASTUOVIĆ, mag. ing.aedif. 7. TONI LUŠIĆ, mag. ing. arch. 8. MISLAV MADIRACA, man. EU fondova	
Pečat predstavničkog tijela:	Predsjednik predstavničkog tijela: (ime, prezime i potpis)
Istovjetnost ovog prostornog plana s izvornikom ovjerava: (ime, prezime i potpis)	Pečat nadležnog tijela: