PLAN UPRAVLJANJA JAVNIH POVRŠINA PODGORA

PREGLEDNIK
M=1:1000
list 4

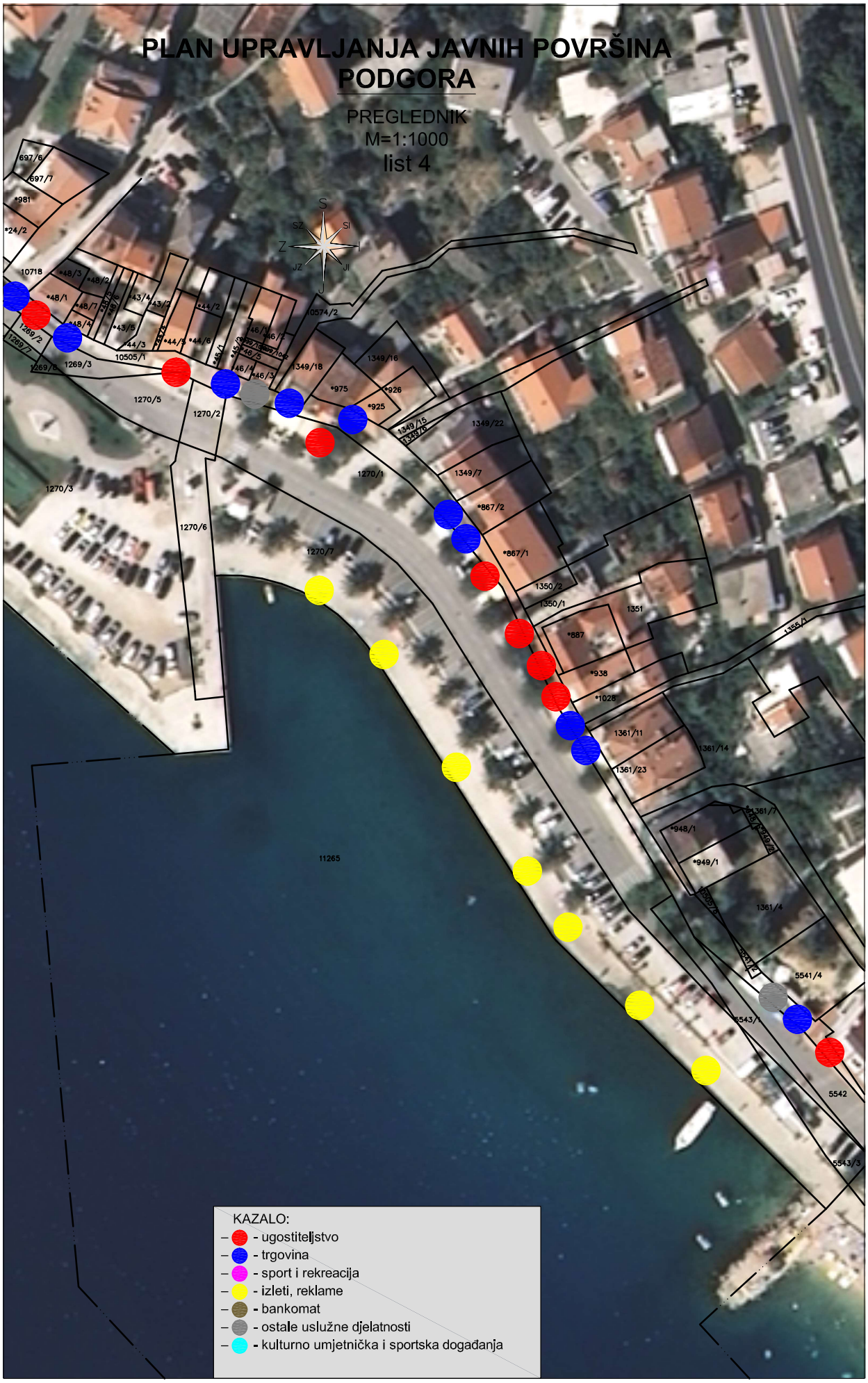

KAZALO:
- ugostiteljstvo
- trgovina
- sport i rekreacija
- izleti, reklame
- bankomat
- ostale uslužne djelatnosti
- kulturno umjetnička i sportska događanja